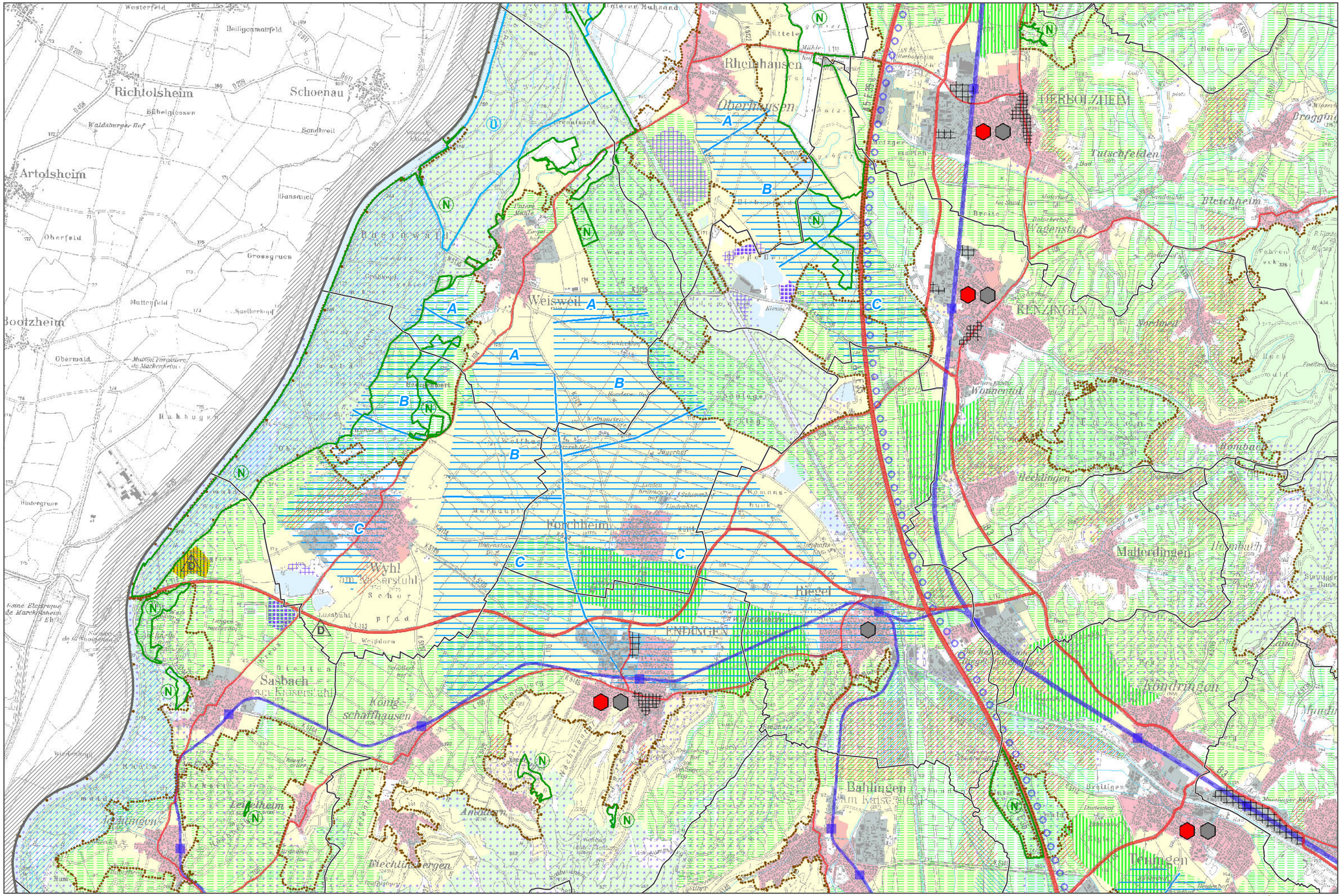
Richtolsheim
Schoenau
Artolsheim
Rheinhausen
Oberhausen
Weisweil
Rheinwald
Wyhl am Kaiserstuhl
Forchheim
Riegel
ENDINGEN
Sasbach am Kaiserstuhl
Königschaffhausen
Bahlingen am Kaiserstuhl
Malterdingen
Teningen
Köndringen
Bleichheim
Wagenstadt
Tutschfelden
Wöhlenstadt
Bötzheim
Obermarkgräflerland
Ruhhogen
Hecklingen
Leiselheim
Bleichlingen
Amoltern
Bombach
Kenzingen
Tiergarten
Bergle
Hinterbrühl
Hinterbrühl
Hinterbrühl