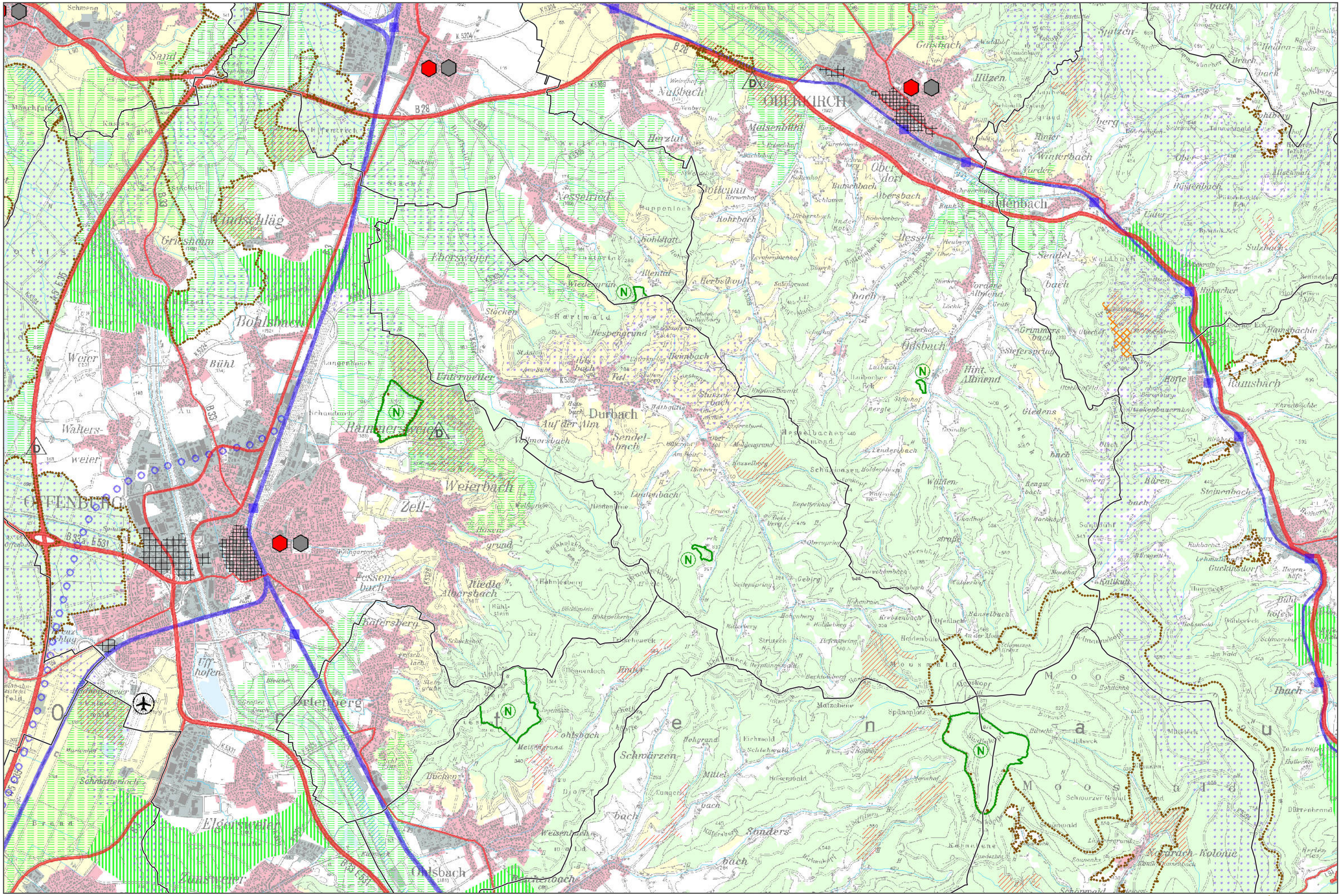

Regionalplan Südlicher Oberrhein

(Stand Juni 2019)

Legende im gesonderten Dokument

Konsolidierte Fassung

der Gesamtfortschreibung des Regionalplans (rechtskräftig seit 22.09.2017),
der Teilfortschreibung "Windenergie" (rechtskräftig seit 28.12.2018) und
der Teilfortschreibung "Abfallwirtschaft" (rechtskräftig seit 31.05.2019)

Ausschnitt Raumnutzungskarte

Durbach

0 0,5 1 2 Kilometer

1 : 50.000

Grundlage: Digitale Geodaten
©Landesamt für Geoinformation
und Landentwicklung Baden-Württemberg
(www.lgl-bw.de); Az.: 2851.9-1/19

Erstellt unter Verwendung von Daten aus dem WIBAS-Verbund,
übermittelt aus dem Räumlichen Informations- und Planungssystem
(RIPS) des Umweltinformationssystems bei der Landesanstalt für
Umwelt, Messungen und Naturschutz, Baden-Württemberg.

Regionalverband
Südlicher Oberrhein
Planen. Beraten. Entwickeln.